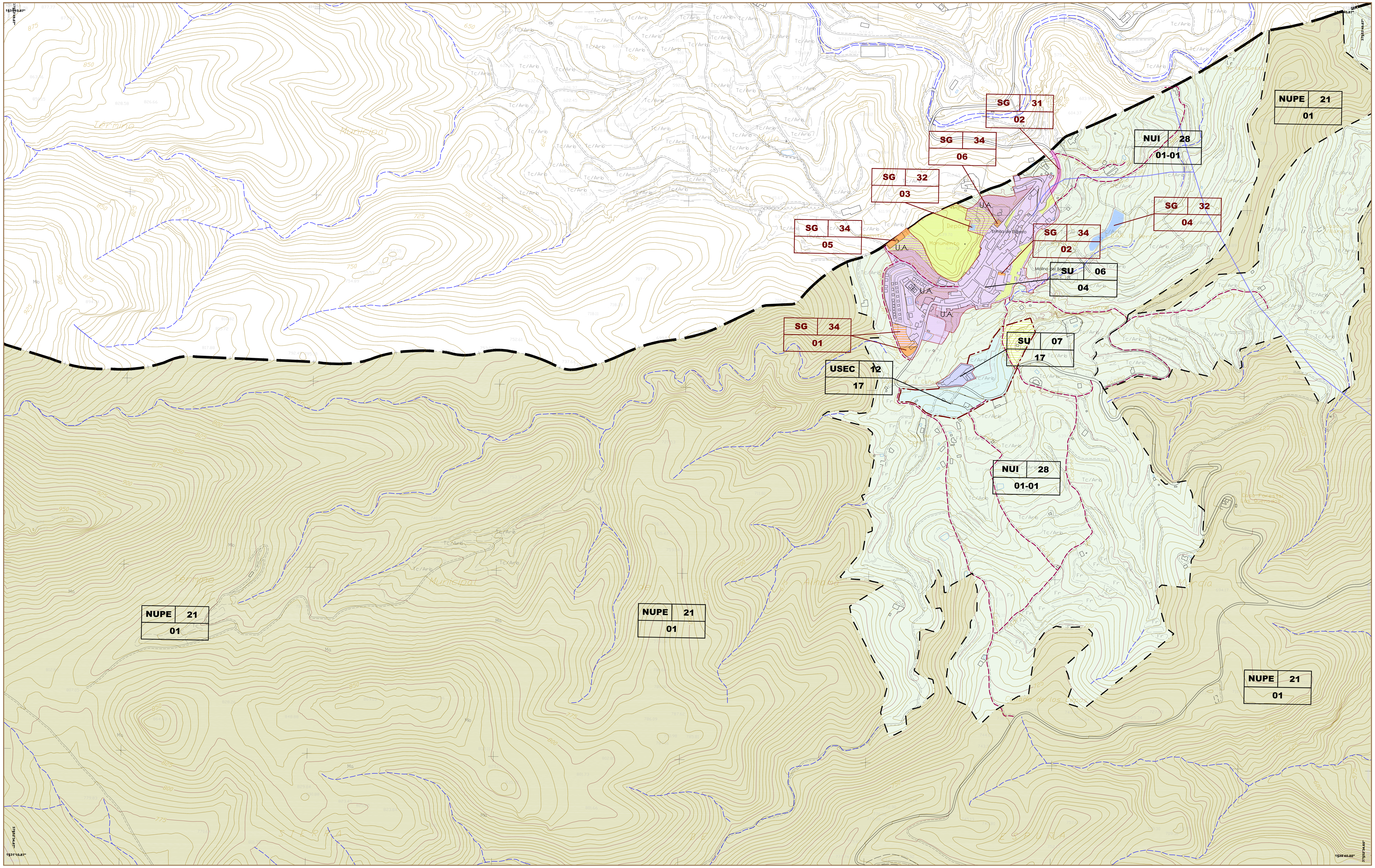


Alhama

## Suelo No Urbanizable

PROTECCIÓN ESPECÍFICA **-NUPE**

L.I.C. y Z.E.P.A.

Dominios Públicos Sectoriales:

Carreteras

Vías Pecuarias

Ramblas

Ferrocarril

**-** PROTEGIDO POR PLANEAMIENTO **-NUPP**

Protección Ambiental

Reserva Infraestructuras

**-** INADECUADO **-NUI**

## Suelo Urbanizable

**-** SECTORIZADO **-USEC**

Residencial

Actividad Económica

**-** NO SECTORIZADO **-UNSEC**

Residencial

Actividad Económica

## Suelo Urbano **-SU**

Residencial

Actividad Económica

Núcleo Rural

## Sistemas Generales **-SG**

**-** SISTEMA GENERAL DE ZONAS VERDES Y ESPACIOS LIBRES — Existente / Previsto

**-** SISTEMA GENERAL DE INFRAESTRUCTURAS — Existente / Previsto

**-** SISTEMA GENERAL DE EQUIPAMIENTO PÚBLICO — Existente / Previsto

**-** SISTEMA GENERAL DE COMUNICACIONES:

Carreteras Estatales y Regionales

Ferrocarril

Locales

## Elementos catalogados

Edificios protegidos

Protección arqueológica

Bienes etnográficos

Árboles y arboledas singulares

Unidad de Actuación

## Infraestructuras

Gaseoducto

Oleoducto

Red Eléctrica

Abastecimiento

Saneamiento

Canal del Taibilla

Caminos públicos

Tipo de suelo

Subtipo de suelo

Número

SG

Sistema General

Tipo de Sistema General

Número

## Líneas de delimitación

Línea de término municipal

Línea delimitación suelo UNSEC

Línea delimitación sectores

Línea protección dominios públicos sectoriales

Franja de protección Ambiental

1 2 3 4 5 6 7 8 9 10 11 12 13 14 15 16 17 18 19 20 21 22 23 24 25 26 27 28 29 30 31 32 33 34 35 36 37 38 39 40 41 42 43 44 45 46 47 48 49 50 51 52 53 54 55

Texto Refundido Julio 2007

# Plan General Municipal de Ordenación de Alhama de Murcia

DIRECTOR OFICINA DEL PGMO
El Arquitecto Municipal

Fdo.: Domingo Monserrat Delgado.

Julio 2007

Ingeniero de Caminos Canales y Puertos
Carlos J. García Calvo

INCOTEC CONSULTORES S.L.
C/ Pina, 21 Entlo. 30009 Murcia
TLF.: 968 21 01 49 - 968 22 24 82. Fax: 968 28 17 96

ORDENACION ESTRUCTURAL

Hoja 933-1-6

Escala 1/5000

O.E. 5